

**PLAN PROPOSÉ DE LA SUITE 725**

SCALE / ÉCHELLE: 3/32"=1'-0"

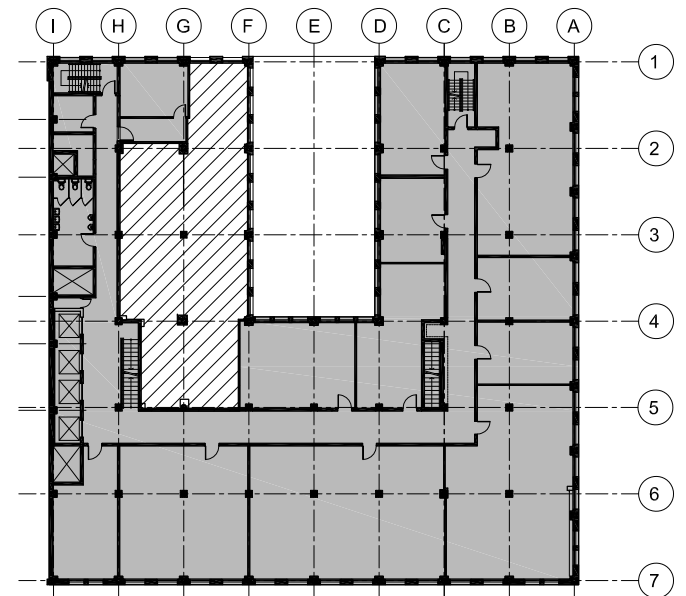

**PLAN CLÉ**

SCALE / ÉCHELLE: AUCUNE

**NOTES SPÉCIFIQUES**

- N1** COMPTOIR POUR MICRO-ONDE
- N2** PORTE HOLLANDAISE
- N3** PORTE DE PASSAGE APPAREILLANT LA FINITION ET LA HAUTEUR DE LA TABLE DE RÉCEPTION À ÊTRE CONSTRUIT PAR LE MENUISIER ET FIXÉ À LA TABLE DE RÉCEPTION.

Issued For / Émis Pour:	Date	Rev.
INFORMATION	2014-10-28	0
INFORMATION	2014-11-28	1
INFORMATION	2015-02-20	2

esar · fry  
architectes

1470, rue Peel, suite 314  
Montréal, Québec H3A 1T1  
Tél : (514) 987-1389  
Fax : (514) 987-1349  
E-mail : architecte@esarfry.com

Project:  
Projet:

**ÉDIFICE DRUMMOND**  
1117 RUE STE-CATHERINE OUEST  
MONTRÉAL, QUÉBEC

**CENTRE DE SERVICE URBAIN DE MONTRÉAL**  
CDRHPNQ

Drawing:  
Dessin:

**PLAN PROPOSÉ**  
**DE LA SUITE 725**

Drawn by: SN, VR Dessiné par:	Date: OCT. 2014
Checked by: G. Fry Vérifié par:	Scale: Telle qu'indiquée Échelle:
Project Number: Numéro de projet: <b>14087</b>	
Revision Number: Numéro de Révision:	Drawing Number: Numéro de dessin:

R2

SK-01